

www.e-select.be

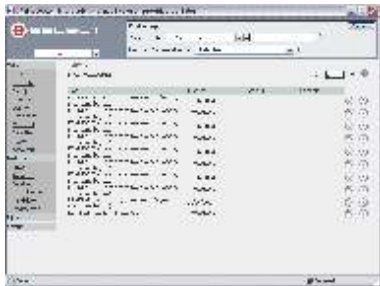

Wat is e-Select ?

e-Select is een webgedreven softwarepakket dat u in staat stelt om uw rekrutering in betere banen te leiden. U beheert gegevens van kandidaten in de kandidaten- en cv-module. De kandidaten schrijven zich in via het internet. U kan de kandidaten bekwaamheids- en persoonlijkheidstesten laten afleggen en hiervan de resultaten bijhouden. Vacatures kunnen op eenvoudige wijze aangemaakt worden en gepubliceerd : bvb. op uw eigen website, of op externe kanalen (zoals stepstone.be , vacature.com, ...). Kandidaturen of sollicitaties die via deze kanalen geplaatst worden komen terug in de kandidaten databank. De zeer uitgebreide selectiemogelijkheden stellen u in staat om zeer gemakkelijk de kandidaten met het gewenste profiel eruit te pikken en hiervan een dossier aan te leggen. Van het hele proces worden takenlijsten, todo-lijsten en contacthistorieken aangelegd, zodat u steeds kan controleren wie wat gedaan heeft.

Voor wie is e-Select?

e-Select is ontwikkeld voor selectie- en interimkantoren. E-Select is echter eveneens een zeer handig werkmiddel voor de HRM manager of personeelsbeheerder van elke KMO die een rekruteringsbehoefte heeft. Iedereen verantwoordelijk voor personeelsbeheer weet hoe moeilijk het is vacatures en cv's te beheren en op het juiste moment de goeie kandidaat te vinden. Hierin kan e-Select helpen.

De Buitenwereld van e-Select

HRM is meer dan rekrutering, vandaar dat e-Select kan gekoppeld worden aan heel wat externe software :

- geselecteerde kandidaten kunnen geïmporteerd worden in uw loonberekenningspakket,
- Indien u over testsoftware beschikt, dan kunnen de resultaten van uw testen ingelezen worden in e-Select.
- E-Select wordt geïntegreerd in uw website en kan communiceren met andere websites zoals vacature.com en stepstone.be.

Filosofie

e-Select is webgedreven. Dit betekent dat het volledige pakket via een internet-browser werkt. Wij voorzien niet enkele koppelingen naar het internet of uw website, maar draaien het volledige pakket op internet. Dit heeft als voordelen dat alle betrokken partijen ermee aan de slag kunnen (kandidaten , medewerkers, klanten, ...): zij kunnen het pakket of delen van het pakket overal raadplegen.

e-Select is modulair. U 'koopt' enkel de modules die u nodig heeft.

e-Select is een maatpakket. Wij zijn ons ervan bewust dat iedere concrete situatie zijn eigen eisen heeft. Vandaar dat het pakket 'gefinetuned' wordt naar iedere klant toe. Uitgebreide parametrisatie en aanpassingsmogelijkheden laten ons toe dit op eenvoudige manier te doen.